

A close-up photograph of a person's hands typing on a silver laptop keyboard. The laptop is open, and the screen is visible. In the foreground, there is a stack of white papers and a smartphone lying flat. The background is dark and out of focus, showing what appears to be a person's arm and part of a chair. The overall lighting is soft, highlighting the hands and the laptop.

PRIMER CONSEJO ESCOLAR Y CUENTA PÚBLICA 2025

COLEGIO TÉCNICO NACIONES UNIDAS

DIRECCIÓN

RESUMEN PRESENTACIÓN

2022



1

Devocional - Oración

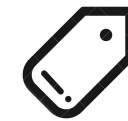

2

Información Institucional



3

Resultados de Eficiencia Interna



4

Estados de Resultados
Financieros



5

Varios

Devocional

Mayor Ricardo Montoya

Canva



Porque donde están dos o tres reunidos en mi nombre, allí estoy yo en medio de ellos.

Mateo 18:20



Colegio Técnico Naciones Unidas

Información Institucional

"Educando con el amor de Cristo"



Visión

El Colegio Técnico Naciones Unidas es un colegio cristiano evangélico, gratuito y sin fines de lucro, emplazado en la ciudad de Puerto Montt que forma estudiantes desde nivel preescolar hasta cuarto año de enseñanza media en las áreas Técnico Profesional y Científico Humanista, promoviendo el desarrollo de conocimientos, actitudes y habilidades, tales como liderazgo, trabajo colaborativo y pensamiento crítico y reflexivo; todas las cuales permitan al estudiante ser el constructor de su proyecto de vida con principios y valores de la fe cristiana.



Misión

El Colegio Técnico Naciones Unidas de Puerto Montt se proyecta como una comunidad educativa consecuente con los principios y valores cristiano evangélicos, que promueve el desarrollo académico y social de todos los integrantes de la comunidad educativa por medio del conocimiento de sus limitaciones y fortalecimiento de sus potencialidades, todo con el fin de colaborar en la construcción de una sociedad justa, solidaria, colaborativa y respetuosa de la diversidad.



Sellos Educativos

1. Cristiano Evangélico
2. Excelencia Académica, valórica y de altas expectativas
3. Formación de un ciudadano respetuoso de la diversidad, solidario y colaborador

Equipo Directivo

My. Ricardo Montoya
Oficial Firectivo

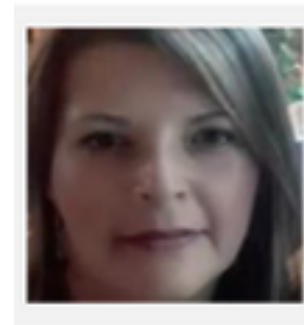

Marta Villarreal Barlaro
Dirección



Paula Díaz Muñoz
Jefe de Unidad Técnico
Pedagógica



Silda Madariaga Rubio
Encargada Administración
y Finanzas



Osvaldo Venegas Triviño
Inspector General

Metas Estratégicas 2025

Gestión Pedagógica

Fortalecimiento de los procesos pedagógicos en un ambiente inclusivo y colaborativo para asegurar aprendizajes de calidad.

Gestión Convivencia Escolar

- Fortalecimiento de los procesos formativos para asegurar el resguardo de derechos y bienestar socio emocional de todos los miembros de la comunidad educativa en presencialidad.
- Fortalecimiento de los procesos de participación y vinculación de los diferentes estamentos de la comunidad educativa y compromiso con el PEI.

Liderazgo

- Fortalecimiento de los componentes del PEI, con énfasis en la implementación de una cultura de altas expectativas a partir de metas operativas.
- Incorporación de capacitación, acompañamiento y herramientas tecnológicas para instalar capacidades en el equipo de gestión, Unidad Técnico Pedagógica y docentes que permitan mejorar las prácticas, herramientas y estrategias de seguimiento de los resultados y metas para la toma de decisiones en función del avance, contexto y altas expectativas.

Gestión Recursos

- Definición e implementación de políticas de gestión de personal con la participación de la comunidad con foco en el buen desempeño y clima laboral positivo.

Gestión Recursos

- Aseguramiento de los recursos y espacios educativos para las condiciones óptimas para el normal funcionamiento del proceso educativo.

Calendario Escolar 2025

Inicio de clases: miércoles 05 de marzo

Vacaciones de Invierno: Lunes 23 de junio al martes 04 de julio

Último día de clases estudiantes Primer Semestre martes 17 de junio

Licenciatura Cuartos Medios:

Cierre año escolar: viernes 12 de diciembre

Receso de Fiestas Patrias: lunes 15 al viernes 19 de septiembre

Inter feriado: viernes 02 de mayo

Plan de Gestión de la Convivencia Escolar Desafíos 2025

- Salud socioemocional de estudiantes y recurso humano
- Promover una convivencia sana y respetuosa basada en los valores de nuestros sellos cristianos. Construyendo siempre desde el amor de Dios, la aceptación de las diferencias y de las opiniones de todos.
- Colaborar con el cumplimiento de nuestro Reglamento Interno, respetando nuestras normas, derechos y deberes.
- Prevenir la violencia escolar a través de la psicoeducación que realiza el equipo de Formación y Convivencia, a través de talleres y charlas.
- Promover y fortalecer la inclusión en todas las instancias de diálogo y formación. (actos cívicos, mediaciones, reuniones y acompañamiento
- con docentes etc.)

Todo lo anterior se encuentra plasmado en nuestro PLAN DE GESTION que mes a mes vamos cumpliendo con cada actividad que vamos realizando como equipo.



Colegio Técnico Naciones Unidas

Resultados de Eficiencia Interna

"Educando con el amor de Cristo"

HISTÓRICO MATRÍCULA

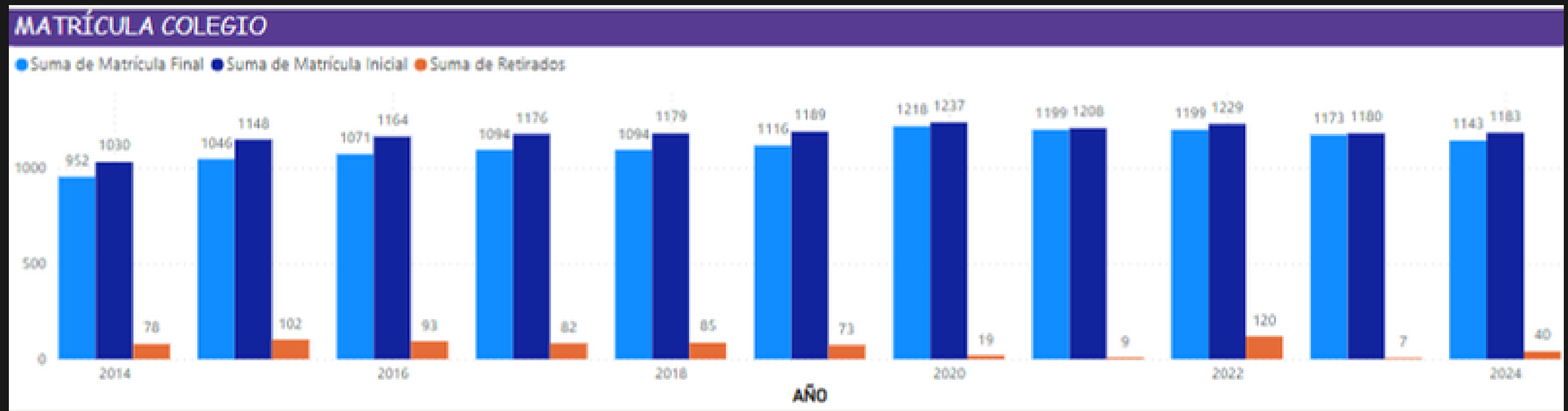

TASA DE APROBACIÓN, RETIRO Y REPROBACIÓN

TASA DE APROBACIÓN/REPROBACIÓN/RETIRO COLEGIO

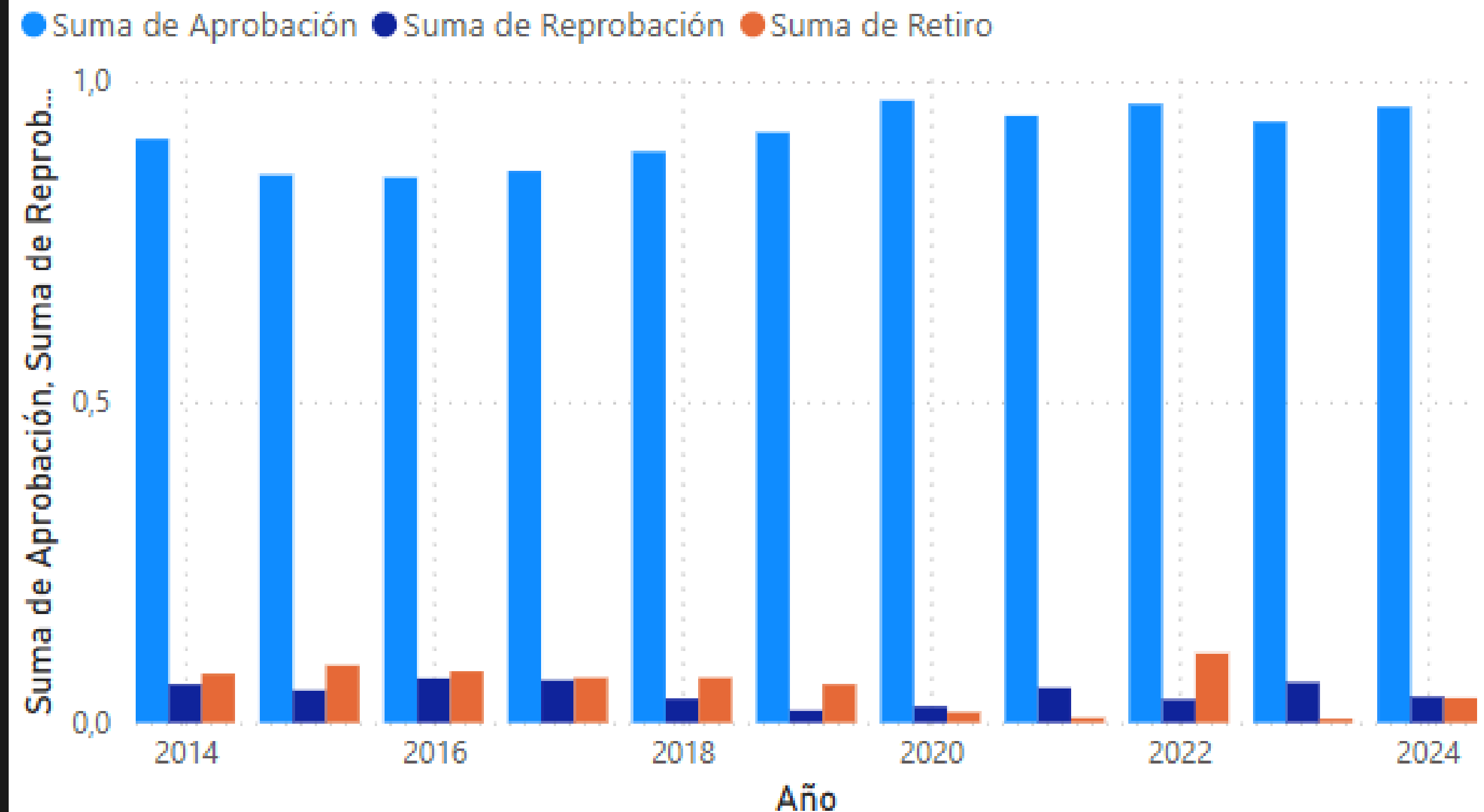

TASA DE EGRESADOS - TITULADOS

TITULACIÓN TP

Año	Acuicultura	Elaboración Industrial de Alimentos
2014 (Egresados 2013)	0,47	0,70
2015 (Egresados 2014)	0,85	0,74
2016 (Egresados 2015)	0,86	0,89
2017 (Egresados 2016)	0,89	0,83
2018 (Egresados 2017)	0,61	0,66
2019 (Egresados 2018)	0,70	0,66
2020 (Egresados 2019)	0,91	0,69
2021 (Egresados 2020)	0,26	0,33
2022 (Egresados 2021)	0,33	0,56
2023 (Egresados 2022)	0,74	0,79
2024 (Egresados 2023)	0,82	0,64
2025 (META)	0,84	0,70

PROMEDIO GENERAL CTNU

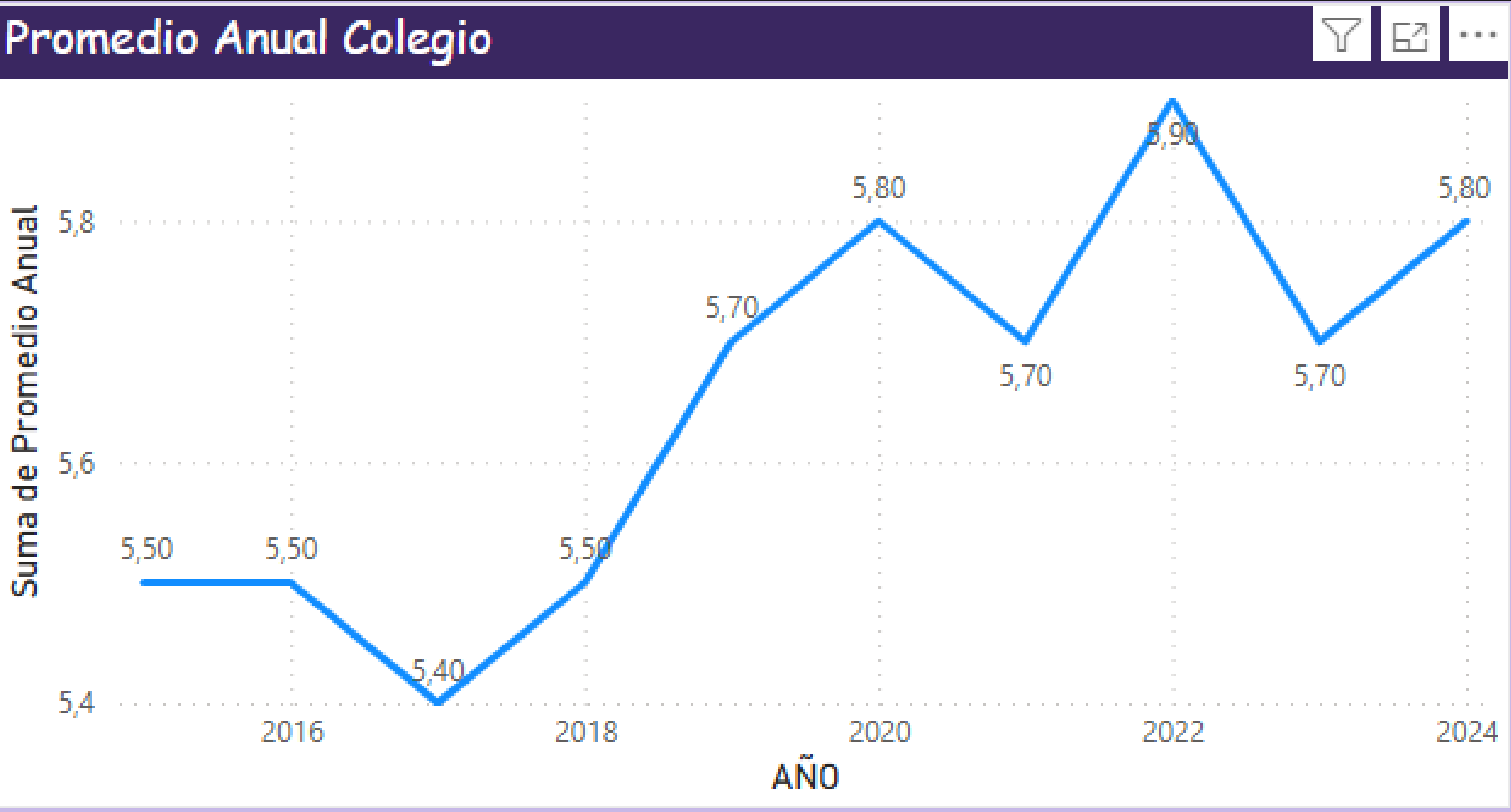

PROMEDIO GENERAL POR CICLO

Promedio Ciclos

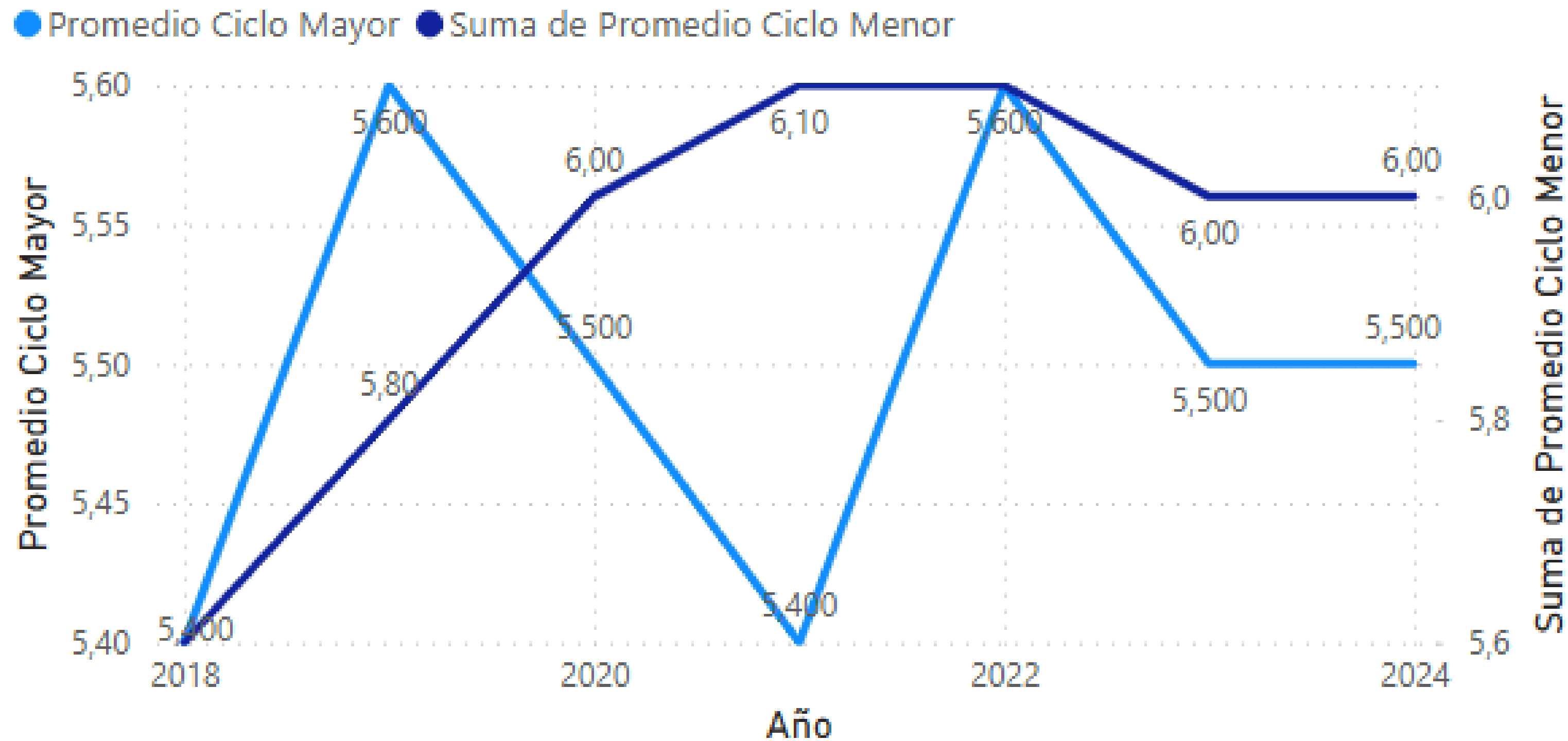

Promedio por curso (2022 - 2024)

CURSO	2022	2023	2024
4°BA	6,40	6,30	6,10
3°BA	6,30	6,20	6,30
3°BB	6,30	6,20	6,40
4°BB	6,20	6,20	6,10
1°BB	6,10	6,00	5,90
2°BA	6,10	5,90	6,10
1°BA	6,00	6,10	6,10
4°MA	6,00	6,00	6,10
2°BB	5,90	5,90	5,80
5°BA	5,90	6,20	6,10
5°BB	5,90	6,00	6,10
6°BB	5,90	5,70	6,00
7°BA	5,90	5,30	5,60
4°MC	5,80	5,40	5,50
6°BA	5,80	5,50	6,00
7°BB	5,80	5,50	5,70

Promedio por curso (2022 - 2024)

CURSO	2022	2023	2024
4°MC	5,80	5,40	5,50
6°BA	5,80	5,50	6,00
7°BB	5,80	5,50	5,70
	5,80	5,71	5,76
2°MA	5,70	5,50	5,80
2°MB	5,70	5,60	5,60
2°MC	5,70	5,40	5,30
3°MA	5,70	6,10	6,20
1°MB	5,50	5,30	5,50
1°MC	5,50	5,20	5,10
8°BA	5,50	5,50	5,30
8°BB	5,50	5,60	5,60
1°MA	5,40	5,60	5,50
3°MC	5,40	5,10	5,10
3°MB	5,20	4,90	5,20
4°MB	5,20	5,70	5,10

Cantidad Estudiantes reprobados por Ciclos

Total por ciclos	Q ESTUDIANTES
TOTAL REPOROBADOS COLEGIO	46
Total Reprobado Ciclo Mayor	42
Total Reprobados Ciclo Menor	2
Total Reprobados E. Básica	8
Total Reprobados E. Media	38

PROMEDIO GENERAL POR CURSO

RESULTADOS DEMRE

DEMRE HC 2025 - 2024 (META 2025)														
ASIGNATURA	2015	2016	2017	2018	2019	2020	2021	2022	2023	2024	2025 (META)			
Ciencias	0,00	0,00	0,00	0,00	0,00	455,60	490,30	497,60	433	471,30	500			
Historia	0,00	0,00	0,00	0,00	0,00	490,20	507,70	458,30	472	464,80	500			
Lenguaje	486,90	490,20	502,30	470,60	452,20	487,50	502,00	634,90	600	594,00	635			
Matemática 1	459,90	465,30	481,30	466,00	458,90	454,60	474,00	539,80	569	616,50	620			
Matemática 2	0,00	0,00	0,00	0,00	0,00	0,00	0,00	456,60	396	412,30	450			

DEMRE TP ACUICULTURA		
ASIGNATURA	2024	2025 (META)
Ciencias	425,60	450
Historia	438,60	450
Lenguaje	505,70	520
Matemática 1	534,30	550
Matemática 2	378,70	400

DEMRE TP ELABORACIÓN INDUSTRIAL DE ALIMENTOS		
ASIGNATURAS	2024	2025 (META)
	2.024,00	2025 (META)
Ciencias	406,90	450
Historia	456,30	500
Lenguaje	572,20	580
Matemática 1	547,20	570
Matemática 2	335,00	400

RESULTADOS SIMCE CUARTOS BÁSICOS



RESULTADOS SIMCE CUARTOS BÁSICOS								
ASIGNATURA	2015	2016	2017	2018	2019	2022	2023	2024
LECTURA	243	261	259	265	262	264	270	265
MATEMÁTICA	241	259	241	263	239	249	254	247

ESTÁNDARES DE APRENDIZAJES CUARTO BÁSICOS			
ASIGNATURA	INSUFICIENTE	ELEMENTAL	ADECUADO
RESULTADO 2024	31.7	30.2	38.1
RESULTADO 2024	47.7	44.6	7.7
MATEMÁTICA	36.5	52.4	11.1
LENGUAJE	26.8	39.3	33.9



IDPS CUARTOS BÁSICOS				
INDICADOR	Meta 2025	PUNTAJE (2023)	Resultados 2024	Variación anterior (2023)
AUTOESTIMA Y MOTIVACIÓN ESCOLAR	75	65	68	3
CLIMA DE CONVIVENCIA ESCOLAR	75	68	66	-2
HÁBITOS DE VIDA SALUDABLE	75	67	67	0
PARTICIPACIÓN Y FORMACIÓN CIUDADANA	75	67	69	2

RESULTADOS SIMCE SEXTOS BÁSICOS



SIMCE SEXTOS BÁSICOS				
ASIGNATURA	2016	2018	2024	META 2025
LECTURA	217	235	248	260
MATEMÁTICA	224	237	241	255

ESTÁNDARES DE APRENDIZAJE SEXTOS BÁSICOS			
ASIGNATURA	INSUFICIENTE	ELEMENTAL	ADECUADO
LENGUAJE	32.8	41.8	25.4
MATEMÁTICA	35.1	47.3	17.6
RESULTADO 2024	31.7	30.2	38.1
RESULTADO 2024	47.7	44.6	7.7



IDPS SEXTOS BÁSICOS				
INDICADOR	Meta 2025	PUNTAJE (2016)	Variación anterior (2018)	Resultados 2024
AUTOESTIMA Y MOTIVACIÓN ESCOLAR	75	64	3	71
CLIMA DE CONVIVENCIA ESCOLAR	75	65	0	74
HÁBITOS DE VIDA SALUDABLE	75	59	9	69
PARTICIPACIÓN Y FORMACIÓN CIUDADANA	75	66	0	74

RESULTADOS SIMCE SEGUNDOS MEDIOS

MEDIAS



RESULTADOS SIMCE SEGUNDOS MEDIOS							
ASIGNATURA	2015	2016	2017	2018	2022	2023	2024
MATEMÁTICA	222	225	240	236	225	224	223
LECTURA	227	212	235	250	226	235	218
CIENCIAS SOCIALES	234	0	232		0	0	0
CIENCIAS NATURALES	0	0	0	226	0	0	0

ESTÁNDARES DE APRENDIZAJE SEGUNDOS MEDIOS			
ASIGNATURA	INSUFICIENTE	ELEMENTAL	ADECUADO
Meta Lenguaje 2025	45.0	38.0	17.0
Meta Matemática 2025	45.0	40.0	15.0
LENGUAJE	71.1	24.4	4.5
MATEMÁTICA	78.8	18.3	2.9



IDPS SEGUNDOS MEDIOS					
INDICADOR	Meta 2025	PUNTAJE 2023	Resultados 2024	Variación anterior (2022)	Variación anterior (2023)
AUTOESTIMA Y MOTIVACIÓN ESCOLAR	75	69	64	-2	-4
CLIMA DE CONVIVENCIA ESCOLAR	75	70	68	-3	-2
HÁBITOS DE VIDA SALUDABLE	75	67	64	-2	-3
PARTICIPACIÓN Y FORMACIÓN CIUDADANA	75	68	63	-7	-5

Estados de Resultados Financieros

Subvención general rendido
2.208.000.000

100 %

Subvención Sep rendido
322.431.607

95 %

Subvención Pie rendido
262.061.260

97 %

Estados de Resultados Financieros

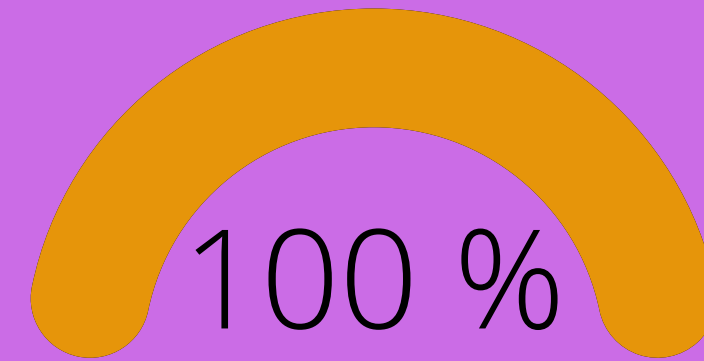

19.342.118

Subvención Mantén. rend

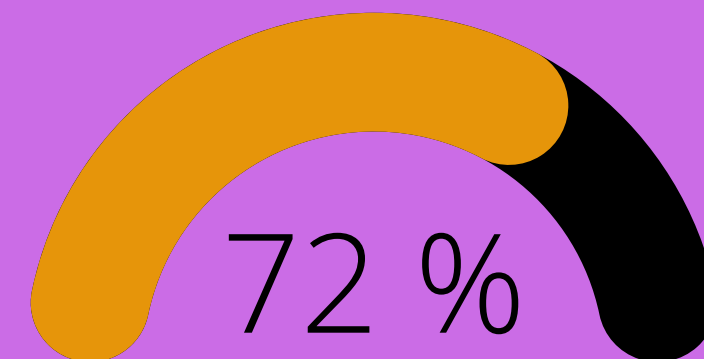

45.000.000

Subvención Proretención



Colegio Técnico Naciones Unidas

Trayectoria y revinculación educativa

- Asistencia
- Atrasos
- Uso del Celular en el Aula
- Apoyo Educativo e Inclusivo
- Apoyo Socioemocional

Estacionamiento

- Estacionamiento exclusivo funcionarios
- Estacionamiento discapacitados autorizados
- Estacionamientos Reuniones de Apoderados

Conducto Regular de Comunicación



GRACIAS

Por su asistencia y participación

COLEGIO TÉCNICO NACIONES UNIDAS